

# 11. bis 13. September 2020

Radbrauerei / Industriegebiet Donauried • tägl. 10 bis 18 Uhr • [www.familienmesse-guenzburg.de](http://www.familienmesse-guenzburg.de)



## Ideen zur effizienten Standgestaltung



Nachhaltigkeit

### Mit einem Konzeptstand Zeit und Geld sparen

Auf der Familienmesse haben Sie die Möglichkeit ihre Standgröße nach Belieben zu wählen. In der Praxis hat sich für viele aber eine Größe von 3m x 3m als praktikabel herausgestellt. Mit unseren Konzeptständen gehen wir noch einen Schritt weiter, dekorieren für Sie die Rückwände und legen Ihnen einen Teppich in den Stand. Sie kommen also am Stand an und all diese Tätigkeiten sind für Sie schon erledigt.

Um es Ihnen möglichst einfach zu machen, haben wir einige **Themenwelten** der Familienmesse für Sie zusammengestellt. Einfach die passende Themenwelt wählen; Logo, ggf. auch Bildmotiv und wichtigste Aussagen abgeben, fertig.



Bauen und Wohnen

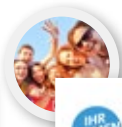

Vereine, Sport & Fitness



Familie

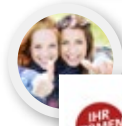
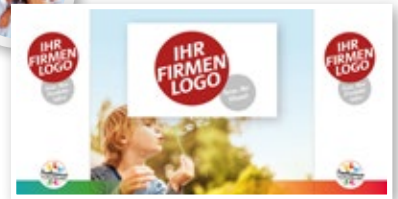

Frauen

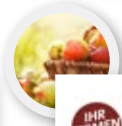

Regional & Heimat

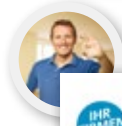

Ausbildung, Jobbörse



### Individuelle Stand-Rückwände



Bedruckte Standwände schaffen immer die richtige Atmosphäre

Die clevere Alternative zum herkömmlichen Messe-Display: Bedruckte Standwände sorgen für nahtlose, elegante Lösungen auf ganzer Fläche. So können Sie Ihre Präsentation immer aktuell halten und auf die jeweilige Ausstellungssituation zuschneiden. Zudem wird gegenüber herkömmlichen Displays mit 20-30 cm Tiefe enorm Platz gespart. Und auch das lästige Auf- und Abbauen fällt weg: Bedruckung und Entsorgung übernimmt die Messeleitung.

### Sponsorenwände

Auf der Familienmesse Günzburg gibt es u.a. folgende Themenwelten:

**Gesundheit / Mobilität / Heimat / Bauen / Umwelt / Berufsleben / Urlaub**



Sponsorenwand zum Thema „Einkaufen vor Ort“

Zu jeder Themenwelt gibt es die Möglichkeit, als Sponsoren mit dabei zu sein.

### Eine Halle, ein Look

Auf der Familienmesse Günzburg besteht auch die Möglichkeit ganze Hallen in einem durchgängigem Design erstrahlen zu lassen.



Beispiel: Landkreis Ansbach

### Der virtuelle Messerundgang



Besuchen Sie mal mit der WIR in Dillingen eine virtuelle „Messe nach der Messe“ auf [www.wir-2018.de](http://www.wir-2018.de)

Die Familienmesse Günzburg 2019 wird nicht nur während der Ausstellungstage zum Publikumsmagneten, sondern noch lange danach. Grund ist der Virtuelle Messerundgang, für den wir während der Familienmesse 360° Fotos aufnehmen. Die Erfahrung zeigt, dass gerade die virtuellen Rundgänge hohe Besucherzahlen aufweisen und durch die Verbindung mit Google Maps neue Kundenkontakte generieren. Die **Aufnahmezeit wird rechtzeitig bekannt gegeben**. Bitte stellen Sie sicher, dass gerade in dieser Zeit Ihr Stand „bemannt“ ist.

Auf Wunsch können wir auch auf Ihrem Stand besondere Aufnahmen machen, z.B. Detailansichten ihres Angebots. Gerne stellen wir Ihnen die Aufnahmen Ihres Standes auch zur Einbindung in die eigene Website zur Verfügung – sprechen Sie uns an.